

UHE COLÍDER - PLANO DE AÇÃO DE EMERGÊNCIA
PROPOSTA DE PONTOS DE ENCONTRO DA ZONA DE SEGURANÇA SECUNDÁRIA - ZSS 13 DE NOVA CANAÃ DO NORTE - MT

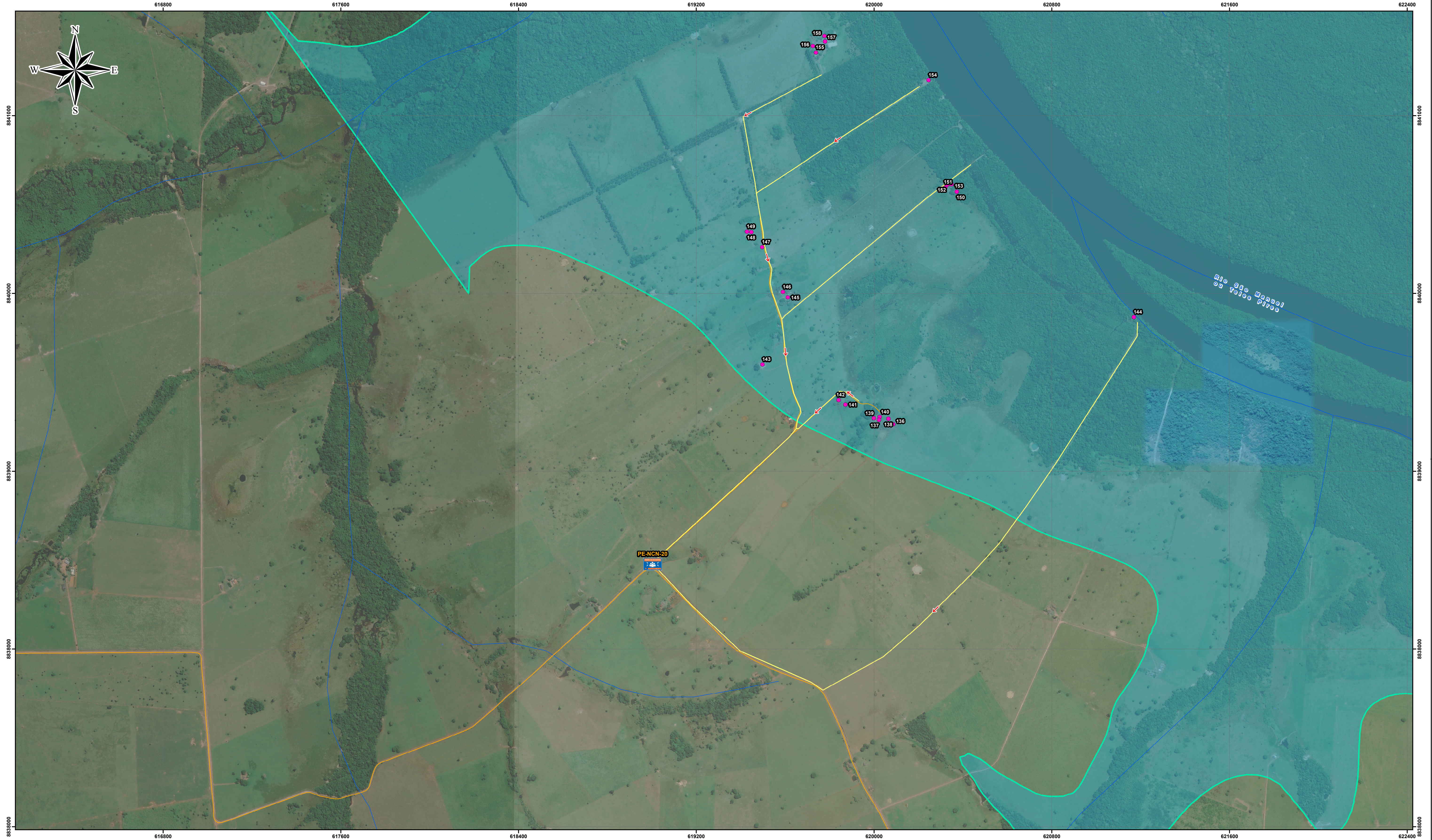

OBSERVAÇÕES

- Zona de autossalvamento (ZAS)
- Zona de segurança secundária (ZSS)
- Mancha de inundação
- Municípios
- Barragem da UHE Colíder
- Edificações
- Rodovias
- Vias secundárias
- Hidrografia
- Rota de fuga
- Ponto de encontro

LOCALIZAÇÃO

- Zona de autossalvamento (ZAS)
- Zona de segurança secundária (ZSS)
- Mancha de inundação

SISTEMA DE COORDENADAS

PROJEÇÃO UNIVERSAL TRANSVERSA DE MERCATOR (UTM)
DATUM VERTICAL: MARÉGRAFO IMBITUBA (SC)
DATUM HORIZONTAL: SIRGAS 2000

ESCALA

0 100 200 400 m
1:8.000

DATA	DESCRIÇÃO
24/06/2024	EMIÇÃO INICIAL

UHE COLÍDER - PLANO DE AÇÃO DE EMERGÊNCIA PROPOSTA DE PONTOS DE ENCONTRO DA ZONA DE SEGURANÇA SECUNDÁRIA - ZSS 13 DE NOVA CANAÃ DO NORTE - MT		
RESPONSÁVEL TÉCNICO: EULYDES CESTARI JUNIOR	CREA: 2603538195	ART: 2620240765952
Nº CLIENTE: REV0	ESCALA: 1:8.000	FOLHA: 13 / 17
Nº GEOMETRISA: GE-COP-CLR-MPZ2-FL13de17-06-24-R0	FORMATO: A1	